

実施年月日

2023年2月13日
～ 2024年4月5日

検印	指導主任者	補助者
		

実施場所
実施者氏名

本社
植松 保
植松 俊樹
本社営業所

健康診断	運転記録証明書	初任診断
2/28	1/31	2/17

営業所名
初任運転者氏名

栗井 崇行

日時 / 時間 / 合計	初任運転者に対する特別な指導の内容(座学)
2024年2月13日 9:30 ~ 10:30 10:45 ~ 11:45 (計 / 20分)	①事業用自動車の安全な運転に関する基本的事項 国民生活を支える者として、関係法令(道路運送法、道路運送車両法、道路交通法など)を理解遵守させる。 バス事業の使命や、70トライブーンとしての意識を保持させ、乗客の安全が最優先であることを強く認識させる。 ②事業用自動車の構造上の特性と日常点検の方法 バス車所の基本的な構造や装置の概要及び車高、視野、死角、内輪差等の他の車所との差異を理解させるとともに、日常点検方法を指導する。 実際には本人が乗務する大型バスを使用し果施。
2024年2月14日 9:30 ~ 10:30 (計 60分)	③運行の安全及び旅客の安全を確保するために留意すべき事項 乗客の状況に気も配り、乗降時の左後方安全確認や車前横断への注意、高齢者や子どもへの配慮を学び、また、駐停車禁止場所での乗降禁止や、シートベルト確認といった法令遵守事項も確認。
2024年2月15日 9:30 ~ 10:30 10:45 ~ 11:45 (計 / 20分)	④危険の予測及び回避 道路・交通・乗客の状況毎の交通事故につながる危険を理解させ、防衛運転の徹底も指導する。 制動装置の急な操作や、山道の長い下り坂、雪道での運転方法を指導。ドライコ映像や、画像を利用した危険回避訓練も行った。
2024年2月22日 9:30 ~ 10:30 10:45 ~ 11:45 (計 / 20分)	⑤安全性の向上を図るための装置を備える貸切バスの適切な運転方法 バスの機能も過信及び誤った使用をし、交通事故が引き起こされた事例を説明、適切な運転方法を理解させる。健康管理の重要性や、初任診断の結果についても指導。

日時 / 時間 / 合計	初任運転者に対する特別な指導の内容(座学)
2024年4月5日 10:00 ~ 11:00 11:15 ~ 12:15 (計 / 20 分)	⑥ドライブレコーダーの記録を利用した運転特性の把握と 是正 ⑦安全運転実技を終えて、各チーム(法令、下り坂、車間距離離、高速道路、ヒヤリハット、自身のウレ)ごとに記録を参考に解説。他車による事故事例映像を利用した指導も実施。
合計 10 時間以上とする	以上①~⑥の合計時間... 600分(10時間)

※当社で作成した「初任運転者に対する特別指導用教材」を使用

※⑦安全運転の実技については別紙実技指導記録を参照

【備考欄】

指導運転者の 桜井、中島 は 共に 指導歴 8 年

3/4 に 筑波山 で 上り坂、下り坂 走行時の 注意点を 指導

3/26 4/3 に 高速道路、首都 における 走行を 指導

その他、雨天時や近隣の市街地について、事故やヒヤリハット多発場所を全日程通して指導

実技指導記録

栗井 崇行

⑦安全運転の実技 (20 時間以上実施) 氏名

2024年 2月 19日 10:00 ~ 12:15 (計 120 分)	車番: 717 コース等 車庫... ミュージアム110-7... 車庫	指導運転者: 桜井 明
2024年 2月 27日 10:05 ~ 12:05 (計 109 分)	車番: 717 コース等 車庫... みどり幼稚園... 車庫	指導運転者: 中島 雄次
2024年 3月 4日 9:50 ~ 12:00 (計 105 分)	車番: 717 コース等 車庫... 筑波山... 筑波大学... 車庫	指導運転者: 中島 雄次
2024年 3月 5日 9:40 ~ 12:15 (計 135 分)	車番: 717 コース等 車庫... 空間船荷... 車庫	指導運転者: 中島 雄次
2024年 3月 26日 9:10 ~ 15:10 (計 284 分)	車番: 717 コース等 車庫... 東京駅. 週辺P... 車庫	指導運転者: 中島 雄次
2024年 3月 28日 12:00 ~ 15:03 (計 162 分)	車番: 717 コース等 車庫... 島名小... こほり少年自然の家... 車庫	指導運転者: 中島 雄次
2024年 4月 3日 9:15 ~ 16:11 (計 345 分)	車番: 717 コース等 車庫... 谷田部... 汐留... 青海... 有明... 谷田部... 桜... 車庫	指導運転者: 中島 雄次
年 月 日 : (計 分)	車番: : コース等	指導運転者:

計 1260 分 (21 時間)

* 全日程も大型車で実施

※欄が足りない場合は頁を追加する

日報番号 24021909584900000717

運行日 2024/02/19(月)

車両 00000717 <植2305717

乗務員 99999998 臨時乗務員 日

出庫時刻 516.397.87

入庫時刻 516.464.47

出庫日時 2024/02/19 09:58

走行時間 2:00

停車時間 66.60 稼働時間 2:17

停止時間 0:16

走行距離 66.60 / 0.00 / 0.00

走行距離 専用道 距離

走行距離 一般 / 高速 / 専用道 距離

走行距離 0.00 / 66.60 / 0.00 / 0.00

走行距離 66.60 / 0.00 / 0.00

走行距離 0.00 / 0.00 / 0.00

走行距離 0.00 / 0.00 / 0.00

走行距離 0.00 / 0.00 / 0.00

走行距離 0.00 / 0.00 / 0.00

走行距離 0.00 / 0.00 / 0.00

走行距離 0.00 / 0.00 / 0.00

走行距離 0.00 / 0.00 / 0.00

走行距離 0.00 / 0.00 / 0.00

走行距離 0.00 / 0.00 / 0.00

走行距離 0.00 / 0.00 / 0.00

走行距離 0.00 / 0.00 / 0.00

走行距離 0.00 / 0.00 / 0.00

走行距離 0.00 / 0.00 / 0.00

走行距離 0.00 / 0.00 / 0.00

走行距離 0.00 / 0.00 / 0.00

走行距離 0.00 / 0.00 / 0.00

走行距離 0.00 / 0.00 / 0.00

走行距離 0.00 / 0.00 / 0.00

走行距離 0.00 / 0.00 / 0.00

走行距離 0.00 / 0.00 / 0.00

走行距離 0.00 / 0.00 / 0.00

走行距離 0.00 / 0.00 / 0.00

走行距離 0.00 / 0.00 / 0.00

走行距離 0.00 / 0.00 / 0.00

走行距離 0.00 / 0.00 / 0.00

走行距離 0.00 / 0.00 / 0.00

走行距離 0.00 / 0.00 / 0.00

走行距離 0.00 / 0.00 / 0.00

走行距離 0.00 / 0.00 / 0.00

走行距離 0.00 / 0.00 / 0.00

走行距離 0.00 / 0.00 / 0.00

走行距離 0.00 / 0.00 / 0.00

走行距離 0.00 / 0.00 / 0.00

走行距離 0.00 / 0.00 / 0.00

走行距離 0.00 / 0.00 / 0.00

走行距離 0.00 / 0.00 / 0.00

走行距離 0.00 / 0.00 / 0.00

走行距離 0.00 / 0.00 / 0.00

走行距離 0.00 / 0.00 / 0.00

走行距離 0.00 / 0.00 / 0.00

作業 No

住所・乗降先

着日時

発日時

停車時間

走行時間

7分リサイクル時間

所要時間

走行距離

始業日時 19/09:58
終業日時 19/12:16
就業時間 2:17
乗車時間 0:00
降車時間 0:00
待機時間 0:00
休憩時間 0:16
乗車回数 0:00
降車回数 0

1 出庫 植松自動車 本社 19/09:58
2 休憩 つば市真瀬 19/11:23
3 入庫 植松自動車 本社 19/12:16

Table with columns for metrics like 連続走行時間, 最高速一般, 最高速高速, 速度OV回数, 回転OV回数, 急減速, 急発進・加速, etc.

Table with columns for metrics like 急減速, 急発進・加速, Lv, 回転OV回数, 速度OV回数, 最高速一般, 最高速高速, etc.



Main data table with 24 columns (0-23) and 8 rows (1-8).

Table with columns for 軽油, 入口IC, 出口IC, 金額, 精算日時, 合計 (距離), 合計.

Table with columns for 入口IC, 出口IC, 金額, 精算日時.

Table with columns for 入口IC, 出口IC, 金額, 精算日時.

運転日報

(栗井 栄行)

出力日 24/03/15 P01



Table with columns for CO2, 燃費, 総合, 経済, 安全, 99.0, 95.2, 96.2.



日報番号	2403409500200000717	乗務員	0000026 粟井 崇行	出庫メータ	516.521.16	出庫日時	2024/03/04 09:50	走行時間	1:45
運行日	2024/03/04(月)	車両	00000717 <植230あ717	入庫メータ	516.571.41	入庫日時	2024/03/04 13:43	7分以内時間	0:10
天候		車種	大型	走行距離	50.25	稼働時間	3:53	停止時間	1:56
				実車/空車距離	0.00 / 50.25 一般/高速/専用道距離		50.25 / 0.00 / 0.00		

No	作業	住所・乗降先	着日時	発日時	停車時間	走行時間	7分以内時間	所要時間	走行距離																
1	出庫	植松自動車 本社	04/10:33	04/10:35	00:02	00:34	00:00	00:00	00:00																
2	休憩	つくば市白井	04/11:21	04/11:32	00:10	00:45	00:10	00:45	23.13																
3	休憩	つくば市天久保三丁目	04/11:58	04/11:58	01:45	00:26	00:00	00:26	12.64																
4	休憩	植松自動車 本社																							
5	入庫	植松自動車 本社	04/13:43																						
<table border="1"> <tr> <td>連続走行時間</td> <td>1:56</td> </tr> <tr> <td>最高速一般</td> <td>62km/h</td> </tr> <tr> <td>最高速高速</td> <td>0km/h</td> </tr> <tr> <td>速度OV回数</td> <td>1</td> </tr> <tr> <td>回転OV回数</td> <td>0</td> </tr> <tr> <td>Lv</td> <td>1 2 3 4</td> </tr> <tr> <td>急発進・加速</td> <td>0 0 0 0</td> </tr> <tr> <td>急減速</td> <td>0 0 0 0</td> </tr> </table>										連続走行時間	1:56	最高速一般	62km/h	最高速高速	0km/h	速度OV回数	1	回転OV回数	0	Lv	1 2 3 4	急発進・加速	0 0 0 0	急減速	0 0 0 0
連続走行時間	1:56																								
最高速一般	62km/h																								
最高速高速	0km/h																								
速度OV回数	1																								
回転OV回数	0																								
Lv	1 2 3 4																								
急発進・加速	0 0 0 0																								
急減速	0 0 0 0																								

軽油	給油量	0.00L	ETC	0	0	0	0
(距離)	合計	0.00L	合計	0	0	0	0
入口IC	出口IC	金額	精算日時				

【備考】

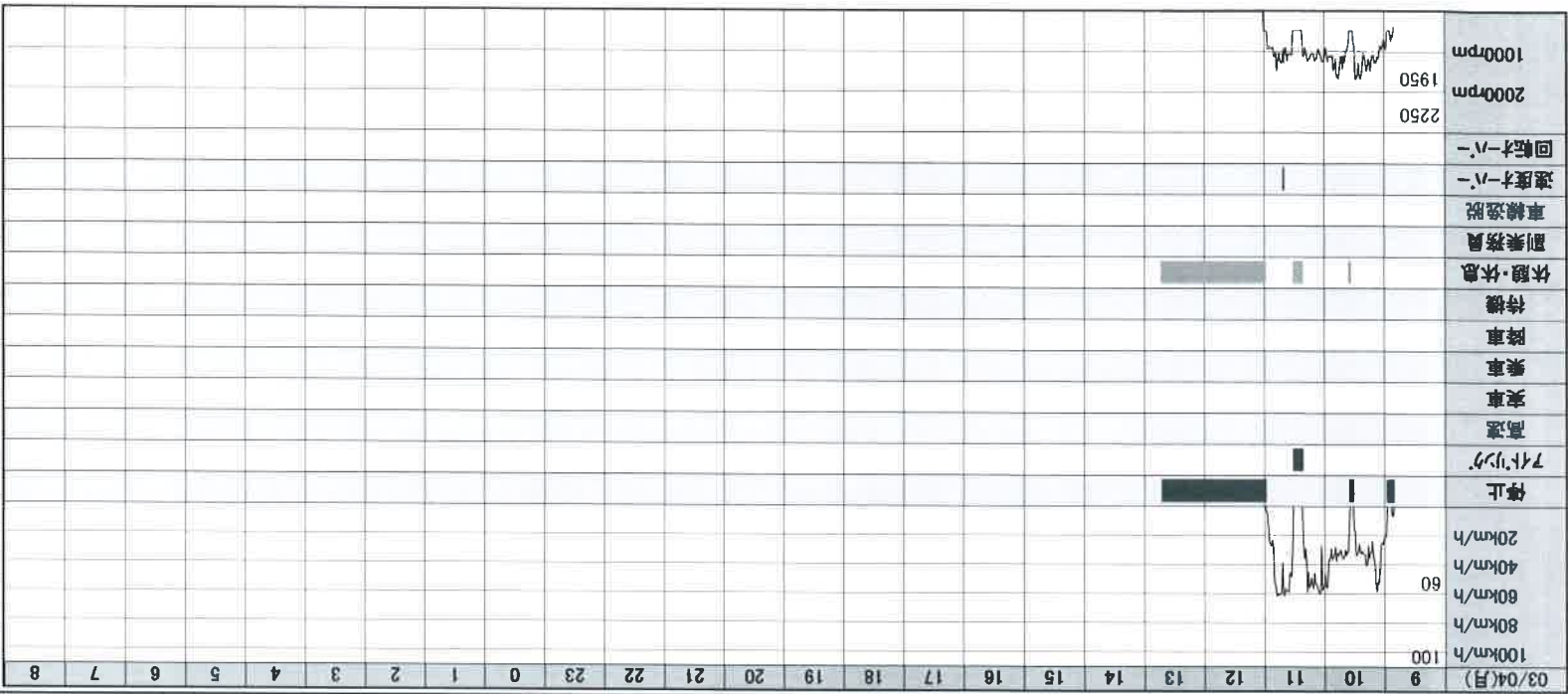



日報番号	24030509384200000717	乗務員	00000026	栗井 崇行	出庫メータ	516.571.41	出庫日時	2024/03/05 09:38	走行時間	2:15	安全	99.0	経済	98.6	総合	98.2	燃費	-	CO2	-
運行日	2024/03/05(火)	車両	00000717	2<は230あ717	入庫メータ	516.661.97	入庫日時	2024/03/05 12:16	7トリツク時間	2:37	停止時間	0:10	0:10	0:12	0:12	0:00	0:00	0:00	0:00	0:00
天候		車種	大型		走行距離	90.56	稼働時間	90.56	実車/空車距離	0.00 / 90.56	一般/高速/専用道距離	90.56 / 0.00 / 0.00								

No	作業	住所・乗降先	着日時	発日時	停車時間	走行時間	7トリツク時間	所要時間	走行距離	始業日時	終業日時	乗車時間	停車時間	待機時間	休憩時間	休憩時間	乗車回数	降車回数	連続走行時間	最高速一般	最高速 高速	速度OV回数	回転OV回数	Lv	急発進・加速	急減速
1	出庫	植松自動車 本社	05/10:52	05/09:38		00:00	00:00	00:00		05/09:38	05/12:16	00:00		0:00	0:10	0:00	0	0	2:21	63km/h	0km/h	2	0	1	0	0
2	休憩	笠間市箱田	05/11:03	00:10		01:02	01:13	00:10		43:37	05/12:16	47:19		0:00	0:10	0:00	0	0		63km/h	0km/h	2	0	1	0	0
3	入庫	植松自動車 本社	05/12:16			01:13	01:13	00:00									0	0				2	0	1	0	0

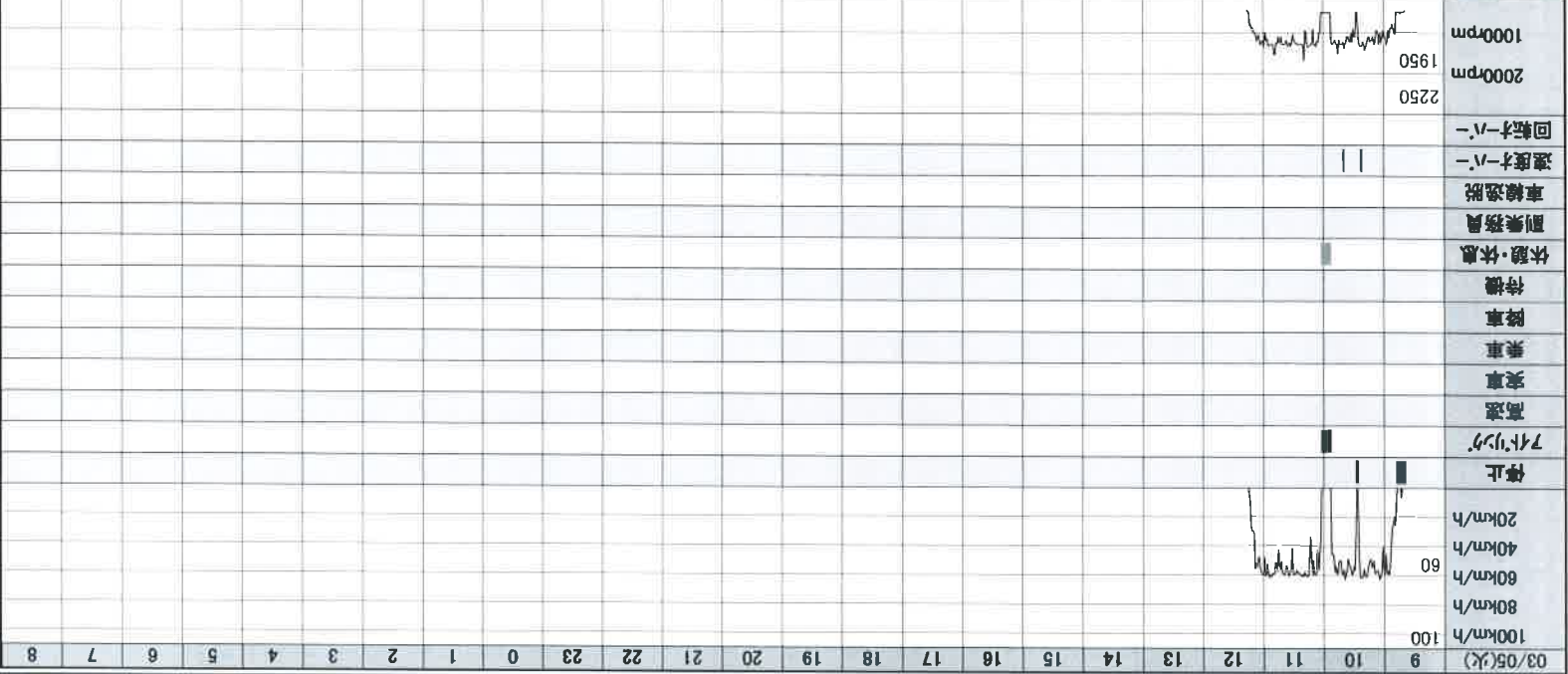

軽油	0.00L	ETC	0	0回
合計	0.00L	合計	0	0回

入口IC	出口IC	金額	精算日時

【備考】

運転日報

出力日 24/03/27
P01

植松	植松
----	----

日報番号	24032609091800000717	乗務員	00000026 栗井 崇行	出庫メータ	516,662.00	出庫日時	2024/03/26 09:09	走行時間	4:44
運行日	2024/03/26(火)	車両	00000717 <ば230あ717	入庫メータ	516,820.40	入庫日時	2024/03/26 15:11	7Fリフト時間	1:07
天候		車種	大型	走行距離	158.40	稼働時間	6:01	停止時間	0:09
				乗車 / 空車距離	0.00 / 158.40 一般 / 高速 / 専用道 距離		46.11 / 112.29 / 0.00		
安全	A	経済	A	99.0					
総合	A	94.4							
燃費		95.8							
CO2									

No	作業	住所・乗降先	着日時	発日時	停車時間	走行時間	7Fリフト時間	所要時間	走行距離	始業日時	26/09:09													
1	出庫	植松自動車 本社		26/09:09		00:00	00:00	00:00	00:00	00:00	26/15:11													
2	休憩	つば市北条	26/09:27	00:11		00:09	00:11	00:18	3.15	00:18	6:01													
3	休憩	【首都高】八潮PA	26/11:08	00:25	00:25	01:28	00:25	01:28	56.15	01:28	0:00													
4	休憩	千代田区丸の内一丁目	26/12:33	00:16	00:16	01:00	00:16	01:00	19.06	01:00	0:00													
5	休憩	【常磐道】守谷SA	26/14:00	00:15	00:15	01:10	00:14	01:10	41.37	01:10	0:00													
6	入庫	植松自動車 本社	26/15:11			00:55	00:00	00:55	38.67	00:55	1:09													
<table border="1" style="width: 100%; border-collapse: collapse;"> <tr> <td>連続走行時間</td> <td>2:11</td> </tr> <tr> <td>最高速 一般</td> <td>63km/h</td> </tr> <tr> <td>最高速 高速</td> <td>99km/h</td> </tr> <tr> <td>速度OV回数</td> <td>3</td> </tr> <tr> <td>回転OV回数</td> <td>0</td> </tr> <tr> <td>急発進-加速</td> <td>1 2 3 4</td> </tr> <tr> <td>急減速</td> <td>0 0 0 0</td> </tr> </table>											連続走行時間	2:11	最高速 一般	63km/h	最高速 高速	99km/h	速度OV回数	3	回転OV回数	0	急発進-加速	1 2 3 4	急減速	0 0 0 0
連続走行時間	2:11																							
最高速 一般	63km/h																							
最高速 高速	99km/h																							
速度OV回数	3																							
回転OV回数	0																							
急発進-加速	1 2 3 4																							
急減速	0 0 0 0																							

軽油	0.00L ETC	9,200	4回
(阻難)	合計	0.00L	合計
合計	0.00L	9,200	4回

入口IC	谷田部	26/10:39	2,870
常磐道接続	堤通上出口	26/11:53	1,330
常磐道接続	堤町入口	26/13:45	2,130
三郷本線(下)	谷田部	26/14:28	2,870

出口IC	金額	精算日時
------	----	------

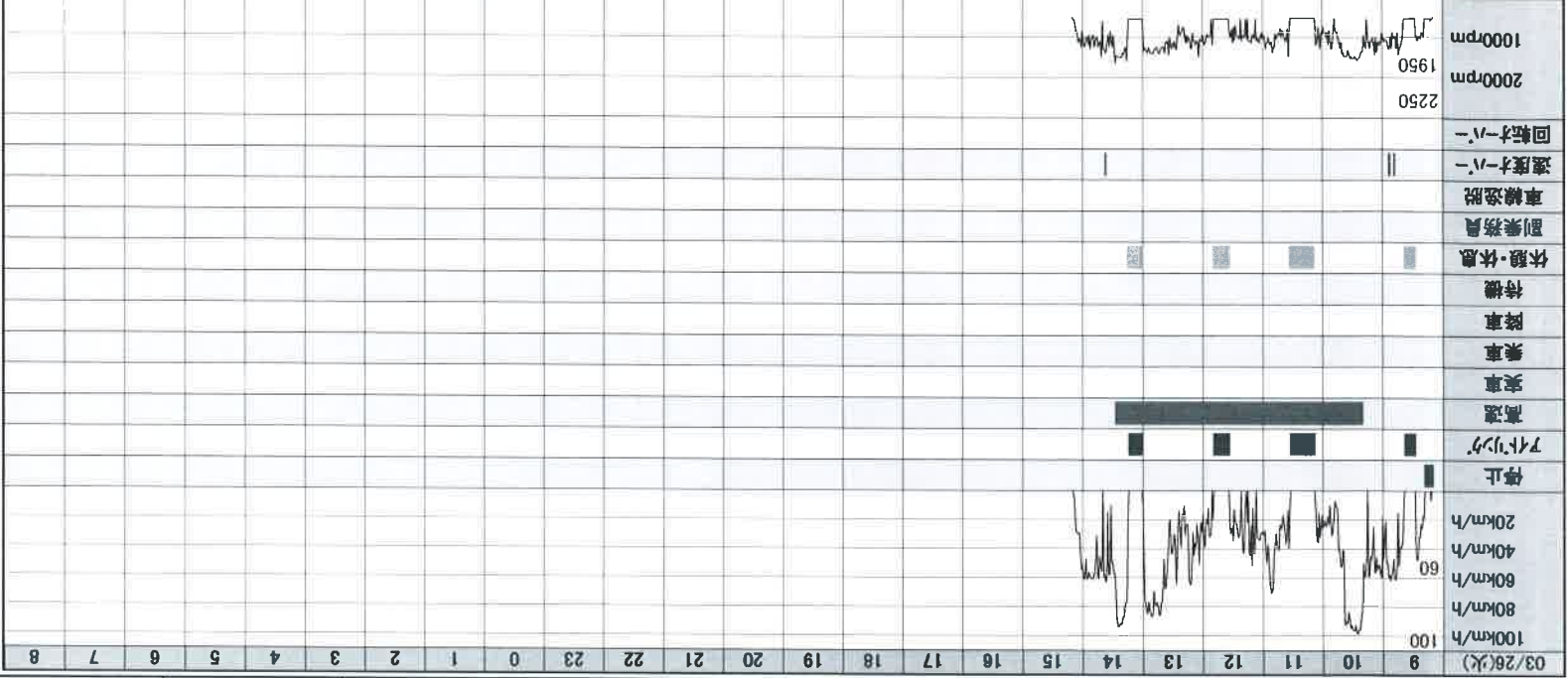

【備考】

運転日報

出力日 24/03/28
P01



日報番号	24032811090300000717	乗務員	00000026 栗井 崇行	出庫メータ	516,820.40	出庫日時	2024/03/28 11:09	走行時間	2:42	安全	▲	99.0	経済	▲	95.2	総合	▲	96.2	燃費	-	CO2	-
運行日	2024/03/28(木)	車両	00000717 <植2305717	入庫メータ	516,912.54	入庫日時	2024/03/28 15:03	7分リツク時間	3:54	停止時間	0:41	92.14 / 0.00 / 0.00										
		車種	大型	走行距離	92.14	稼働時間	0:14	実車 / 空車距離 0.00 / 92.14一般 / 高速 / 専用道距離														

No	作業	住所・乗降先	着日時	発日時	停車時間	走行時間	7分リツク時間	所要時間	走行距離	始業日時	28/11:09																
1	出庫	植松自動車 本社	28/11:09	28/11:09			00:00	00:00	00:00	28/15:03	28/11:09																
2	休憩	植松自動車 本社	28/11:09	28/11:46	00:36	00:00	00:00	00:00	0.02	3:54	28/15:03																
3	休憩	植松自動車 本社	28/11:46	28/12:00	00:14	00:00	00:14	00:00	0.03	0:00	28/15:03																
4	休憩	猿馬郡境町大字伏木	28/13:39	28/13:55	00:15	01:38	00:16	01:07	56.38	0:00	28/15:03																
5	入庫	植松自動車 本社	28/15:03						35.71	0:00	28/15:03																
<table border="1"> <tr> <td>連続走行時間</td> <td>1:38</td> </tr> <tr> <td>最高速一般</td> <td>62km/h</td> </tr> <tr> <td>最高速 高速</td> <td>0km/h</td> </tr> <tr> <td>速度OV回数</td> <td>0</td> </tr> <tr> <td>回転OV回数</td> <td>0</td> </tr> <tr> <td>Lv</td> <td>1 2 3 4</td> </tr> <tr> <td>急発進・加速</td> <td>0 0 0 0</td> </tr> <tr> <td>急減速</td> <td>0 0 0 0</td> </tr> </table>												連続走行時間	1:38	最高速一般	62km/h	最高速 高速	0km/h	速度OV回数	0	回転OV回数	0	Lv	1 2 3 4	急発進・加速	0 0 0 0	急減速	0 0 0 0
連続走行時間	1:38																										
最高速一般	62km/h																										
最高速 高速	0km/h																										
速度OV回数	0																										
回転OV回数	0																										
Lv	1 2 3 4																										
急発進・加速	0 0 0 0																										
急減速	0 0 0 0																										

100km/h	100	80km/h	60	40km/h	20km/h	停止	7分リツク	11	12	13	14	15	16	17	18	19	20	21	22	23	0	1	2	3	4	5	6	7	8	9	10
1000rpm	1950	2250	2000rpm	1950	1000rpm	1950	2250	2000rpm	1950	1000rpm	1950	2250	2000rpm	1950	1000rpm	1950	2250	2000rpm	1950	1000rpm	1950	2250	2000rpm	1950	1000rpm	1950	2250	2000rpm	1950	1000rpm	1950

入口IC	出口IC	金額	精算日時
合計	0.00L	0	0
軽油	0.00L ETC	0	0
通行料		0	0

【備考】

